ÖRTLICHES RAUMORDNUNGSPROGRAMM DER GEMEINDE ZWÖLFAXING

ENTWURF ZUR ÄNDERUNG DES FLÄCHENWIDMUNGSPLANES

SCHWARZ-ROT DARSTELLUNG

ÖFFENTLICHE AUFLAGE DES PLANENTWURFES	DIESER PLAN (1 BLATT) IST BESTANDTEIL
VON	DER VERORDNUNG DES GEMEINDERATES
BIS	MIT BESCHLUSS VOM
	TOP
KUNDMACHUNGSZEITRAUM DER VERORDNUNG	GENEHMIGUNGSKLAUSEL
VON	
BIS	

ÄNDERUNGEN:
ZWAX - FÄ1 - 10531 - PD
WIEN, IM APRIL 2009
ZWAX - FÄ2 - 11163 - PD
WIEN, IM APRIL 2014
ZWAX - FÄ3 - 11442 - PD
WIEN, IM APRIL 2016
ZWAX - FÄ4 - 11456 - PD
WIEN, IM DEZEMBER 2018
ZWAX - FÄ5 - 11758 - PD
WIEN, IM DEZEMBER 2019
ZWAX - FÄ6 - 12054 - PD
WIEN, IM OKTOBER 2020

ÜBERSICHT:

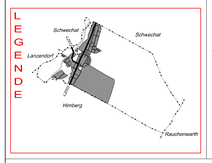

PLANGRUNDLAGE:
DKM 10/2022
© BEV

WINDHÄUFIGKEIT IN %:

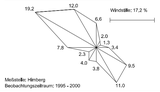

MASZSTAB:
1 ha
1.000 m²
M 1 : 5.000
0 m 50 m 100 m 200 m 300 m 400 m 500 m 600 m 700 m

PLANVERFASSER:
DIPL.ING. KARL SIEGL
Ingenieurkonsulent für Raumplanung und Raumordnung
Staatl. bef. u. beeid. Ziviltechniker
Geschwandnergasse 26/2
1170 Wien
01 / 4893552
raumplanung@siegl.co.at

PLANZAHL:
ZWAX - FUE1 - 11922 - E
WIEN, IM MARZ 2023

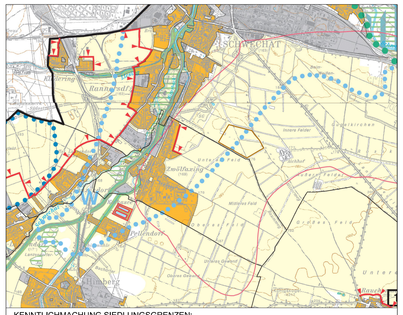

KENNTLICHMACHUNG SIEDLUNGSGRENZEN:
aus Regionalem Raumordnungsprogramm "Südliches Wiener Umland" (LGBl. 67/2015) gem. §15 NÖ-ROG 2014 idgF. Ausschnitt aus den Blättern "59 Wien Süd und Nord"
Stand: 12/2018 M 1:50.000

ZWÖLFAXING
SCHWECHAT
ZWÖLFAXING
LANZENDORF
HIMBERG
SCHWECHAT
KLASCHNEWARTH
SCHWECHAT
ZWÖLFAXING
SCHWECHAT
ZWÖLFAXING
SCHWECHAT
KLASCHNEWARTH
ZWÖLFAXING
HIMBERG
ZWÖLFAXING
LANZENDORF
ZWÖLFAXING
HIMBERG
ZWÖLFAXING
KLASCHNEWARTH